Réorganiser les comptes dans Thunderbird

Tpeltier – 2012 - https://www.peltier-net.fr/changer-lordre-des-comptes-dans-thunderbird/

Si comme moi vous utilisez Thunderbird avec de nombreux comptes mails vous vous retrouver rapidement avec une liste assez importante et surtout longue.

Le besoin de réorganiser tout ça peut alors se faire sentir principalement dans le but de placer les boites mails les plus importantes en tête de liste pour éviter d'avoir à scroller à longueur de journée…

Pour cela rien de plus facile !

1. Ouvrir l'éditeur de configuration

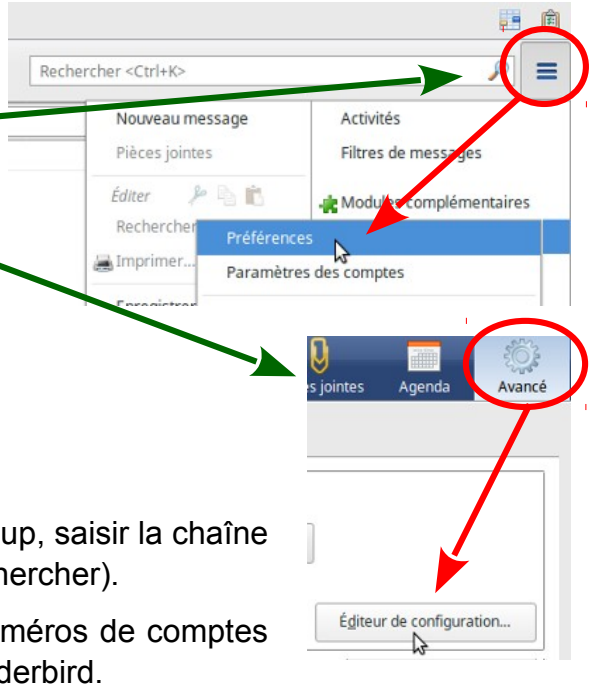

- Ouvrir le menu **Préférences** qui se trouve en haut à droite.
- Cliquer sur le bouton **Avancé**, puis sur le bouton **Éditeur de configuration**.
- Dans la fenêtre suivante, confirmer votre connaissance des risques liés à la modification de la configuration de l'application.

2. Trouver la numérotation des comptes

- Pour lister tous les noms des comptes d'un seul coup, saisir la chaîne **mail.server.server*.na** dans la zone du filtre (Rechercher).
- Recopier dans une note ou sur une feuille les numéros de comptes dans l'ordre choisi pour l'affichage futur dans Thunderbird.

3. Modifier l'ordre des comptes

- Toujours dans le filtre de recherche, saisir maintenant la chaîne **mail.accountmanager.accounts**.
- Double-cliquer sur la ligne trouvée (ou clic droit + Modifier).

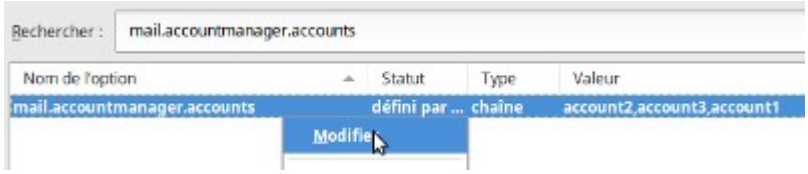

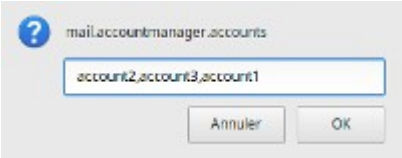

- Modifier l'ordre des comptes comme noté précédemment et cliquer sur le bouton **OK** pour valider.

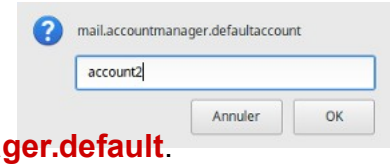

4. Indiquer le compte listé en premier

- Dans le filtre de recherche, saisir la chaîne **mail.accountmanager.default**.
- Modifier éventuellement le nom du compte avec le 1er n° noté sur la liste du §2.

5. Redémarrer Thunderbird

- Fermer et relancer Thunderbird afin que l'application prenne en compte les modifications.